www.halblech.de

Halblech
Buching Trauchgau

GEMEINDEBLATT

24. Jahrgang | Nummer 2 | Februar 2024

Motorradfreunde Trauchgau

Trauchgauer Faschingszug unter dem Motto „1. Trauchgauer Faschings-Rallye“ am 09.02.2024

Am rußigen Freitag zieht die erste Trauchgauer Faschings-Rallye mit Fußgruppen, Wägen, den örtlichen Musikkapellen und sonstigen Gespannen ihre Runden durch die Straßen von Trauchgau. Der Startschuss zur Faschings-Rallye fällt um **14:00 Uhr.**
Im Anschluss zur Rallye sind alle zur Faschings-Sause am Kirchplatz eingeladen.
Auf euer Kommen freuen sich die Motorradfreunde Trauchgau.

Aus dem Gemeinderat

Folgenden Bauanträgen wurde das gemeindliche Einvernehmen erteilt:

- Nähe Allgäuer Straße, Flur-Nr. 493/3, Gemarkung Trauchgau; Neubau eines MFH mit fünf Wohneinheiten
- Schwaighof 1, Flur-Nr. 1635, Gemarkung Trauchgau; Anbau Kälberstall, Umbau Laufstall

Außerdem wurden folgende Themen behandelt und beschlossen:

-Vergabe der weiteren baulichen Begleitung zur Sanierung des Hochbehälters

- Vergabe der Arbeiten zur Sanierung des Hauptsammelkanals in Trauchgau entlang der Trauchgauer Ach

Landratsamt Ostallgäu

Sperrmüllsammlung

Die 1. Sperrmüllsammlung findet in der Zeit zwischen dem 11.03. und 22.03.2024 statt.
Die Sperrmüllkarte hierfür muss bis spätestens 16.02.2024 abgegeben werden.

Abgabetermin „Grüne Karte“
Termin: Freitag, der 01. März 2024

- Abholung von Baum– und Strauchschnitt am Grundstück (maximal drei Kubikmeter).
- Die Grüne Karte ist für 20 EUR auf Rathäusern und im Landratsamt (Bürgerservice) erhältlich. Der Termin für die Abholung wird vorher schriftlich mitgeteilt.

Gemeinde Halblech

Sachbeschädigung

In der Zeit zwischen Weihnachten und Neujahr wurden im Bereich des Buchinger Festplatzes Richtung Bannwaldsee auf einer Länge von 2,5 km Schneezeichen und Grenzzeichen mutwillig zerschlagen und beschädigt.
Der Vorfall mit einem reinen Sachschaden von ca. 600 Euro wurde angezeigt.
Falls jemand Beobachtungen gemacht hat, bitten wir um Mitteilung an die Verwaltung im Rathaus.

Landratsamt Ostallgäu

Einführung des digitalen Bauantrages

Der Landkreis Ostallgäu hat zum 01.01.2024 den digitalen Bauantrag eingeführt.
Demnach sind ab sofort alle Bauanträge (möglichst in digitaler Form, alternativ in Papierform) beim Landratsamt Ostallgäu (untere Bauaufsichtsbehörde) einzureichen. Weitere Informationen sowie Links finden Sie auf der Homepage des Landratsamtes Ostallgäu.

Es handelt sich hierbei lediglich um eine Änderung des Abgabeortes sowie eine Digitalisierung des Verfahrensablaufes. Das Landratsamt Ostallgäu beteiligt nach Antragseingang die Gemeinden bezüglich der Erteilung des gemeindlichen Einvernehmens.

Stoaßbuddlclub Buching

Einladung

zum Stoaßbuddl-Turnier 2024 beim Alten Wirt.
Gekegelt werden kann ab 18 Uhr bis 23 Uhr an folgenden Tagen:

Do/Fr/Sa/So	15.—18. Feb. 2024
Do/Fr/Sa/So	22.—25. Feb. 2024
Do/Fr/Sa/So	29.02.—03. März 2024
Do/Fr/Sa/So	07.—10. März 2024
Do/Fr/Sa	14.—16. März 2024

Rittern mit anschließender Preisverteilung am Sonntag, den 17. März 2024 ab 15 Uhr.

Für die musikalische Unterhaltung sorgt „das Buchinger Bierblech“.

Jeder Teilnehmer ab 21 Kegel erhält einen Sachpreis, aber nur dann, wenn er beim Rittern oder bei der Siegerehrung anwesend ist.
Wie jedes Jahr ergeht eine Spende an einen wohltätigen Zweck.

Weitere Informationen bei
Ludwig Straubinger, 01756064492 oder
Sascha Bauer, 015142527845

Anzeigen

HAUS ZUM KAUF GESUCHT

Einheimischer sucht Haus zum Kauf in der Gemeinde Halblech, wenn möglich in sonniger Lage, gerne mit Einliegerwohnung

Tel. 08368 913902

REINIGUNGSKRAFT in Buching gesucht

Einfamilienhaus, gute Bezahlung, Zeiten flexibel (nach Absprache)

Mobil: 0176 24207155

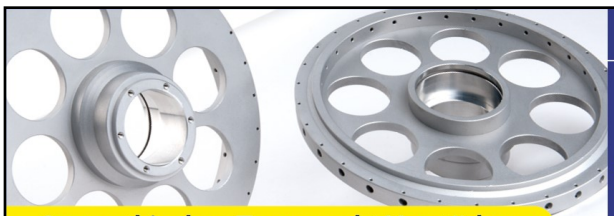

Sympathisches Team sucht Verstärkung

Reinigungskraft (m/w/d)
auf Minijob-Basis oder in Teilzeit

Interesse? Dann melde Dich gerne telefonisch bei Christina Schwarz unter 08368 914728 oder per eMail an bewerbung@mk-zerspantechnik.de

Wir fräsen Qualität.
MK Zerspantechnik
MK Zerspantechnik e.K.
Mühlfeld 4, 87642 Buching
Telefon: 08368 - 914 728
www.mk-zerspantechnik.de

Hundetreff: Finja, meine freundliche, soziale, junge Labradorhündin und ich suchen Gleichgesinnte für gemeinsame Spaziergänge, zum Toben, Spielen und Rennen. Gemeinsam macht es mehr Spaß und wir freuen uns auf andere ,,Alleingänger“ der Gemeinde. **Tel. SMS. oder Whatsapp an +491728321059**

DAV-Ortsgruppe Steingaden
Termine im Februar 2024

03.02.2024	**Skitour Überschreitung Nagelfluhkette** Anmeldung bei Peter Echtler 08862 / 911884
10. oder 11.02.2024	**Leichte Skitour im Lechtal** Anmeldung bei Dr. Thomas Stingl 0176 / 20556428
17. oder 18.02.2024	**Skitour auf die Schlicke 2059m** Anmeldung bei Bernhard Hollerbach 08862 / 932015
24. oder 25.02.2024	**Mittelschwere Skitour** Anmeldung bei Sebastian Sanktjohanser 0173 / 4581128
KW 9—14	**Kletterkurs Teil 2 „Vorstieg in der Halle“** **(siehe Programm Peiting)** Anmeldung bei Peter Echtler 08862 / 911884

Vorankündigung März:

13. bis 17.03.2024	Skidurchquerung „Cappuccino-Runde“ in den Ortler Alpen Anmeldung bei Timo Heinzinger 01523 / 4633665

Weitere Termine sowie Informationen bzw. Details zu den einzelnen Touren und Aktivitäten auf www.dav-peiting/ortsgruppe-steingaden.de.
Timo Heinzinger, Tourenwart

Freiwillige Feuerwehr Trauchgau
Jahreshauptversammlung

Einladung zur Jahreshauptversammlung der Freiwilligen Feuerwehr Trauchgau am **Samstag, 24. Februar 2024** um **20 Uhr** im **Gasthof Hirsch**.

Tagesordnung:
1. Jahresbericht/ Protokoll Hauptversammlung 2023
2. Bericht des 1. Kommandanten
3. Kassenbericht
4. Bericht des 1. Vorstandes
5. Ehrungen
6. Neuwahl (Außerordentlich: 1. Vorsitzender)
7. Wünsche und Anträge

Um zahlreiches Erscheinen wird gebeten.

Die Freiwillige Feuerwehr Trauchgau lädt zum diesjährigen, traditionellen
Grasober—Turnier
am **Sonntag den 18. Februar 2024**
um **13.30 Uhr** im **Gasthaus Sera**
herzlich ein .
Eingeladen sind alle Vereine bzw. Vereinssparten aus dem ehemaligen Gemeindebereich Trauchgau.

IG Dorfmuseum Trauchgau
Einladung

Zur Jahresversammlung am **Donnerstag, den 15.02.2024** um **20:00 Uhr** im **Florianstüble** sind alle Interessierten und Mitglieder herzlichst eingeladen.
Die Museumsleitung

Anzeige

Baumpflege
Leon Mathis

Alles Rund um den Baum
Mittels Seilklettertechnik
• Groß & Kleinbaumpflege •
• Wind & Schneebruch Prävention •
• Obstbaumschnitt & Jungbaum Erziehung •
• Einbau von Kronensicherrungen •

Halblech 0172 71 91 420
08368 423 9969
Email: email@mathiis.de
www.mathiis.de

Pfarrgemeinde Trauchgau
Seniorenfasching
Am **Samstag, den 03. Februar 2024** um 14:00 Uhr findet im Pfarrheim der Seniorenfasching statt. Für Unterhaltung und Verpflegung ist gesorgt. Der Pfarrgemeinderat freut sich auf Euer Kommen.

Ein guter Paar-Abend
Paarsegnung im Gottesdienst und gemeinsame Zeit. Unter dem Motto „Mir standen zamm“ findet am **Dienstag, 06.02.2024** um 19.00 Uhr in der Pfarrkirche Trauchgau eine Segnung für Ehepartner und andere Partnerschaften statt. Also, liebe Frauen und Männer, tut euren Beziehungen etwas Gutes und nehmt euch an diesem Abend Zeit!

Sternsingeraktion 2024
Herzliches Vergelt´s Gott an die gesamte Bevölkerung der Pfarrgemeinde Trauchgau für die freundliche Aufnahme der Sternsinger und die großzügigen Spenden.
Besonderer Dank gilt der Almstube, der Sera und dem Gasthof Herz für die Verköstigung der Sternsinger.
Vergelt´s Gott auch an
- die Ministranten für das fleißige Sammeln
- die Fahrer der Sternsinger
- Rosi Vollmair für die Betreuung der Sternsinger und das Nähen neuer Gewänder
- und allen fleißigen Helfern im Hintergrund

Kirchenverwaltung St. Andreas Trauchgau

Pfarrgemeinde Bayerniederhofen
Nachmittagstreff um 14 Uhr, Pfarrheim
30.01.24: Lustige Faschingsfeier mit Johanna Hofbauer aus Oberthingau

Vereinigte Schützen Trauchgau
Schützenkränzle mit Königsproklamation und Preisverteilung vom Königsschießen im Gasthof Hirsch am **03.02.2024** ab **20 Uhr**.

Am **Fasnachtssamstag, 10.02.**, laden die Trauchgauer Schützen alle Maschkerer und sonstigen Narren ab **20 Uhr** zum Lumpenschießen ins Schützenheim ein.

Schützenverein Buching-Berghof
Schießabende:
Freitag, 02.02. / Samstag, 10.02.
Samstag, 17.02. / Samstag, 24.02.

Rufnummern - Öffnungszeiten

Gemeindeverwaltung
Telefon 08368 / 91222-0
Fax 08368 / 91222-29
Email rathaus@halblech.de
Mo bis Fr 8 - 12 Uhr
Donnerstag 14 - 18 Uhr

Gästeinformation Buching
Telefon 08368 / 285
Gästeinformation Trauchgau
Telefon 08368 / 91222-22

Leihbücherei in Trauchgau
Telefon 08368 / 940552
Email buecherei@halblech.de
Montag und Donnerstag: 15 – 18 Uhr

Grundschule Halblech
Telefon 08368 / 1489

Pfarrämter
Bayerniederhofen Telefon 08368 / 250
Trauchgau Telefon 08368 / 230
Waltenhofen Telefon 08362 / 8207
Aktueller Gottesdienstanzeiger unter www.pg-forggensee.de

Evangelisches Pfarramt Füssen
Telefon 08362 / 6177

Kindergarten Sonnenstrahl
Telefon 08368 / 869

Kindergarten St. Andreas
Telefon 08368 / 1057
Kinderkrippe St. Andreas
Telefon 08368 / 913472

Nachbarschaftshilfe Halblech e.V.
Hilfe im Alltag Telefon: 913 63 60
Öffn.Zeit: Di 10 - 12 + Do 15 - 16.30 Uhr

Wertstoffhof Öffnungszeiten
Mittwoch 15 - 17 Uhr
Samstag 9 - 12 Uhr

Forstdienststelle Halblech / Trauchgau
Revierleiterin Fr. Schneider, Tel: 940376
Revierleiter Herr Schneider, Tel: 273
Sprechtag jeweils: Donnerstag 9–12 Uhr

Postagentur Trauchgau-Öffnungszeiten
Mo.—Fr. 16-17 Uhr, Sa. 11-12 Uhr

Energieversorgung Buching-Trauchgau
Lechbrucker Str. 4 in Halblech
Störungsnummer Strom:
Telefon 08362 / 9090
Telefon 08368 / 9280
Handy 0176 / 23596515

Störungsnummer Wasser:
Telefon 09283/ 861 2243
Handy 0175 / 2273756
Störungsnummer Abwasser:
Handy 0172 / 860 3275

Landespolizei Füssen
Telefon 08362 / 91230

Notruf bei Unfall, Überfall **110**
bei Feuer **112**

Jugendtreff Halblech
Was gibt es Neues?

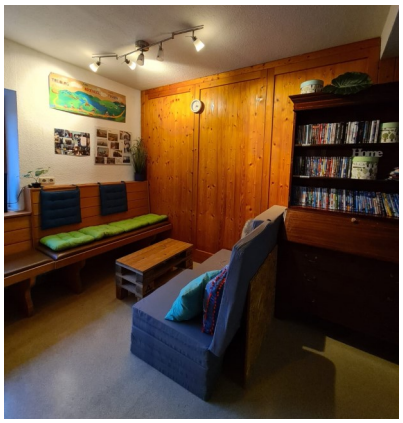

Der Jugendtreff wird unter der Trägerschaft der Gemeinde Halblech von Marion Treber geführt. Die Räumlichkeiten des Jugendtreffs wurden zwischen den Jahren ein wenig verändert. So konnten mit einem zusätzlichen Sofa und etwas „Umbau“ weitere Sitzmöglichkeiten geschaffen werden und eine neue Soundbox wird zukünftig die Räumlichkeiten mit cooler Musik beschallen.

Neben den monatlichen Angeboten, wie dem „Offenen Treff“ (immer am letzten Freitag im Monat) und der „Yoga – Stunde“, wird es auch dieses Jahr wieder verschiedenste Angebote geben. **Schon mal zum Vormerken**, für alle kunstinteressierten und Künstler (ab 12 Jahre), wird es im April einen **„GRAFFITI WORKSHOP“**, unter Anleitung von Bernd Imminger, geben. Notwendige Informationen werden rechtzeitig veröffentlicht, deshalb immer mal auf unserer Homepage (jugendtreff.halblech.de) vorbei schauen!

Termine im Februar:
Samstag, den 10.02. „YOGA“ im Jugendtreff mit Sophia, von 16 bis 17 Uhr, für alle ab 10 Jahre. Bequeme Kleidung und ein großes Handtuch mitbringen!
Samstag, den 17.02. „KINO“ im Jugendtreff, Start um 16 Uhr, für alle ab 10 Jahre.
Freitag, den 23.02. „OFFENER TREFF“ von 18 bis 21 Uhr, für alle ab 10 Jahre +

Neues vom Kindergarten „Sonnenstrahl“

Schlossbesuch
Am 12.01.2024 durften die Vorschulkinder des Kindergartens „Sonnenstrahl“ sich auf einen Ausflug zum Schloss Neuschwanstein freuen. Albert Schwarz fuhr uns mit seinem Bus bis zum Hotel Müller in Hohenschwangau, dort erwartete uns bereits eine Pferdekutsche, die uns hoch zum Schloss brachte. „Genauso wie damals der König“, wurde von einigen Kindern gesagt. Oben angekommen stärkten wir uns erst mal mit einer gescheiten Brotzeit. Danach begann die Führung “auf den Spuren des Königs“. Die Kinder waren sehr aufgeregt und neugierig, was es wohl in dem Schloss so alles zu sehen gibt. Nach der Führung ging es zu Fuß zurück zum Bus, der schon auf uns wartete und uns zurück in den Kindergarten brachte. Es war für alle ein wunderschöner Vormittag, die Kinder waren begeistert.

Spenden
Damit dieser Ausflug für uns möglich war, bedanken wir uns ganz herzlich bei der Waldkörperschaft (Buching-Trauchgau), die unsere Kosten für die Busfahrt übernommen hat. Ein großer Dank gilt dem Förderverein, der den Eintritt ins Schloss und die Kosten für die Kutschfahrt finanziert hat. Bei der Firma Jysk und dem Hotel Alpenblick bedanken wir uns in diesem Zuge für ihre Spende, die dem Kindergarten zugutekommen.

Abgabetermin für Anzeigen und Beiträge für die Ausgabe im März ist der 14.02.2024

Impressum
Herausgeber: Gemeinde Halblech, Dorfstraße 18, 87642 Halblech
Verantwortlicher i.S.d.P.
Johann Gschwill, Erster Bürgermeister der Gemeinde Halblech
Redaktion: Gemeindeverwaltung

Das Gemeindeblatt Halblech wird auch auf der Homepage der Gemeinde Halblech veröffentlicht.

Unter www.gemeinde-halblech.de/ortsrecht-und-publikationen/gemeindeblatt.html ist das Gemeindeblatt online zu finden.